n° 65

Bulletin municipal

Septembre 2021 N° 65

Le billet du maire

Chers Amis et administrés,

Je commence ce moment de partage avec beaucoup de tristesse. La commune est endeuillée par la disparition brutale de deux belles personnes Solange *MASSE* et Fabrice *DECOUX*. Solange a œuvré au sein de l'association du *réveil Hérollais* pendant des années, Fabrice a été conseiller municipal durant deux mandats et était apprécié de tous. Le conseil renouvelle toutes ses condoléances aux familles. Une pensée aussi au père *GENET* qui prenait plaisir a officié la messe de la Saint Jean dans notre chapelle. J'ai aussi une pensée pour ceux qui sont frappés par la maladie, qu'ils soient assurés de notre soutien.

Malgré les blessures, la vie continue.

Au fil des pages vous jugerez par vous-même le travail accompli depuis un an. Je comprends l'impatience de certains qui aimeraient une évolution plus rapide de notre programme. Soyez conscients que nous travaillons pour améliorer le quotidien de chacun dans le strict respect de nos finances.

Je tiens à adresser mes remerciements chaleureux a tous les bénévoles qui ont répondu présents pour tenir nos bureaux de votes lors des élections Régionales et Départementales. Merci à vous tous de votre présence qui fait avancer la démocratie.

Un remerciement également à toutes celles et ceux qui ont participé à la vie communale, notamment lors de la foire, en soutien aux associations, lors des courses cyclistes, à ceux qui entretiennent leurs villages, je pense notamment aux Grandes Hérolles. **Bravo à tous!**

Il y a lieu de souligner la réussite du nouvel espace créé lors du réaménagement de la halle. Initialement prévu pour de la restauration les jours de foire, cette organisation a permis de réaliser des festivités diverses, loto de l'association, pièce de théâtre, vide-grenier, à la disposition d'administrés.

En conclusion, malgré cette pandémie qui n'en finit pas, le conseil s'active pour continuer son programme mais aussi faire face à une masse d'imprévus que nous gérons toujours dans l'intérêt communal.

Bonne rentrée à tous.

.

Jean Charles Varescon

Un « difficile » feuilleton communal!

La maison Ribault à Coulonges .

Vous pouvez constater que les travaux de reconstruction de la *Maison Ribault* Place Sully ont été interrompus depuis le mois de mai.
Avec les fortes pluies du printemps des infiltrations d'eau ont été observées à l'intérieur de la maison. L'eau pénètre à la base du pignon qui jouxte le bâtiment de Monsieur Gérard Emery et à la base des façades latérales.
Les parpaings sont imbibés d'eau et des flaques inondent la dalle de la maison.

<u>L'origine de ces infiltrations n'est pas encore identifiée</u>.
L'architecte cherche qu'elles sont les solutions à mettre en œuvre pour résoudre ce problème! Le redémarrage du chantier dépend des chutes de pluie car nous devons éprouver les moyens qui seront mis en œuvre pour éviter ces infiltrations.

La pose de l'isolation et des cloisons ne pourra se faire que lorsque nous serons assurés que le bâtiment aura les pieds au sec.
Nous sommes désolés de cette situation, le coût de ce projet décidé lors de l'ancienne mandature risque d'augmenter et la Place Sully restera peut-être en chantier durant de nombreux mois!

Depuis mai, la commune a entrepris un réaménagement de la halle des Heérolles qui représente 2000 m2.
Au nord les chalets ont été réunis sur 1000m2 dans un « village de brocanteurs » permettant une meilleure présentation des « trésors » exposés par les marchands afin de satisfaire la clientèle !
Au sud, sur 1000 m2, création d'un espace de restauration sur place **« *Sous la Halle* »** regroupant des producteurs proposant directement des produits frais cuits à la commande.
30 tables joliment nappées de carreaux rouge et blanc, de 6 convives, permettent dans une ambiance bon enfant, aux consommateurs de s'installer et de se régaler en partageant des plats gourmands.
« *Sous la halle* » pas de menu imposé, chacun choisit ce qu'il aime en payant directement son plat au producteur !
A chaque foire près de 300 clients ont découvert ce nouvel espace !

Un programme d'activités réinventé!

Avec dynamisme et enthousiasme ***Nadia Hanniche-Cousin*** et ***Florence Frétier*** *ont* repris le *Club de l'Amitié* de *Coulonges-LesHérolles* avec beaucoup de plaisir à la suite des 25 années orchestrées par notre amie ***Léone Rouillard***.

Compte-tenu de la conjoncture, elles ont entrepris une reprise progressive des activités après 15 mois de confinement sanitaire exceptionnel.

Ainsi, le 16 juin 2021, *tout en respectant les gestes barrières liés à la crise,* un premier repas a réuni **60 personnes** du Club heureuses de se retrouver autour d'un savoureux et copieux buffet.

L'ambiance conviviale liée aux retrouvailles était là. Ce fut une première étape parfaitement réussie pour tous !

La reprise du loto s'est déroulée dans la bonne humeur, sous *la Halle des Hérolles* le 11 juillet dernier regroupant plus de 100 joueurs, le prochain loto aura lieu le **12 septembre**. Depuis juillet, le club se retrouve mensuellement tous les 2ème jeudi dans la salle des fêtes du bourg de la commune autour de jeux de société et d'un goûter mais c'est la belote qui prime, un vrai régal pour les accros. D'ailleurs **en octobre, le concours de belote sera très attendu par les addicts**.

Parmi les nombreux projets il y aura deux nouveaux « rendez-vous » prévus autour d'un repas le **jeudi 18 novembre** pour célébrer le *Beaujolais* nouveau et fin novembre pour le repas de fin d'année.

Dès 2022 le club envisage de mettre en place les voyages d'une journée dans un premier temps puis de l'étendre à un week-end de 3 jours et pourquoi pas à 1 semaine de dépaysement total.

Nadia Hanniche-Cousin **déclare:**

« Le but de l'association est de divertir les adhérents et sympathisants du Club en maintenant un lien et une écoute essentiels avec nos ainés. Nous souhaitons multiplier les relations avec les autres associations pour redonner le « peps » d'antan à notre jolie commune avec de la musique, du théâtre, des chants, du karaoké, de la marche, etc… Encore un grand merci à toute l'aide que l'on reçoit de chacun pour nous aider à progresser dans ce sens. »

Les coordonnées téléphonique du Club sont le 07-54-38-83-64 et l'adresse e-mail est : clubdelamitie86290@gmail.com

Compte Administratif 2020

Section d'Investissement

RECETTES D'INVESTISSEMENT 2020	Montant	en %
Excédent d'investissement reporté	124 325,24	52,52%
Amortissement subv d'équipement versée	12 817,83	5,42%
Dotations fonds diverses	14 405,00	6,09%
Subventions d'investissements	83 685,10	35,35%
Ecriture d'ordre	1 475,00	0,62%
Total Recettes	236 708,17	

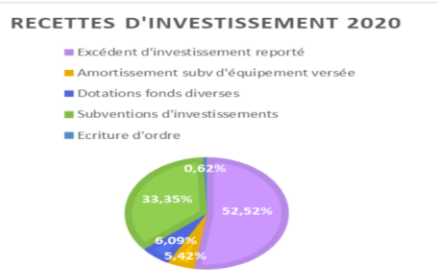

Subvention d'investissements			
Désignation	Budget	Real.+Eng.+Encours	% Réalisation
TRAVAUX MAIRIE	0	17 600,00	0,00%
REHABILITATION MAISON "RIBAULT"	134 546,00	34 829,10	25,89%
ASSAINISSEMENT MAIRIE ET TIERS-LIEU	2 400,00	2 550,00	106,25%
ASSAINISSEMENT RESTAU. HEROLLES ET WC PU	2 500,00	2 550,00	102,00%
AMENAGEMENT COEUR DE VILLAGE HEROLLES	84 422,00	0	0,00%
ACHAT BROYEUR	5 600,00	3 250,00	58,04%
ACHAT TRACTEUR TONDEUSE	0	7 320,00	0,00%
ACQUISITION DE MATERIEL	3 161,00	3 161,00	100,00%
TRAVAUX LOGEMENT 11 AVENUE DE LA BARRE	5 489,00	5 489,00	100,00%
PLANTATIONS HEROLLES	6 936,00	6 936,00	100,00%
TOTAL RECETTES	245 054,00	83 685,10	34,15%

DEPENSES D'INVESTISSEMENT 2020	Montant	en %
Acquisition & Immobilisation	92 917,36	81,36%
Operations d'ordre	93,40	0,08%
Dépenses financières	21 191,27	18,56%
Total Dépenses	114 202,03	

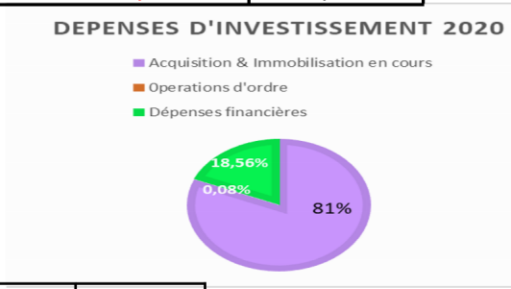

Acquisition & Immobilisation en cours			
Désignation	Budget	Real.Encours	% Réalisation
REHABILITATION MAISON "RIBAULT"	199 847,00	27 037,84	13,53%
REFECTION TOITURE MAISON DU PRIEURE	9 730,00	9 726,96	99,97%
ASSAINISSEMENT MAIRIE ET TIERS-LIEU	10 106,00	10 032,94	99,28%
ASSAINISSEMENT RESTAU. HEROLLES ET WC PUBLIC	23 823,00	23 751,57	99,70%
INSTALLATION DISTRIBUTEUR A PAIN	569	567,25	99,69%
AMENAGEMENT COEUR DE VILLAGE HEROLLES	126 633,00	0	0,00%
ACHAT BROYEUR	11 200,00	7 200,00	64,29%
ECHANGE TERRAIN LE PRIEURE+ notaire	1071	1071	100,00%
ACHAT TRACTEUR TONDEUSE	10 000,00	9 280,00	92,80%
ACHAT CUVE A FIOUL , lance incendie	2 610,00	2 587,20	98,81%
ACQUISITION DE MATERIEL	4 789,00	1 662,60	34,72%
Divers (aménagement, plantations etc)	28 804,00	0,00	0,00%
TOTAL DEPENSES	429 182,00	92 917,36	21,65%

Pour toutes informations concernant les comptes vous pouvez vous adressez à la mairie!

Compte Administratif 2020

Section de fonctionnement

Recettes de fonctionnement

RECETTES DE FONCTIONNEMENT 2020	Montant	en %
Atténuation de charges	25 793,33	6,97%
Produits des services, domaine, ventes	4 341,81	1,17%
Impôts et taxes	160 451,25	43,37%
Dotations et participations	84 577,52	22,86%
Autre produits de gestion courante	20 013,53	5,41%
Produits financiers	5,48	0,00%
Produits exceptionnels	4 516,76	1,22%
Reprises provisions semi-budgetaire	18 186,67	4,92%
Opérations d'ordre	93,40	0,02%
Excèdent de fonctionnement reporté	52 053,85	14,07%
Total Recettes	370 033,60	

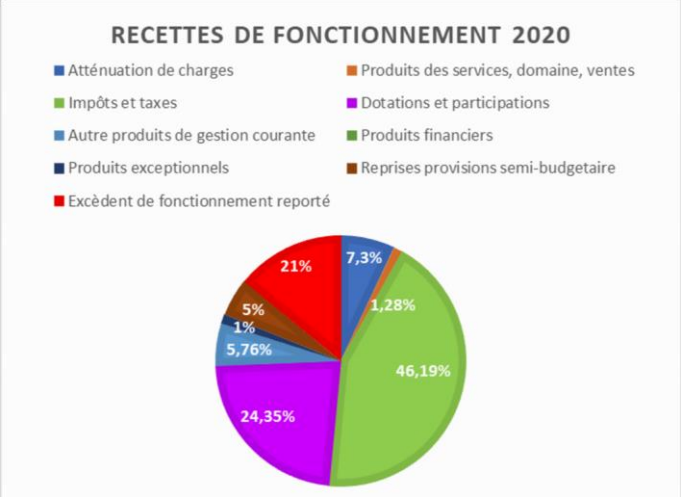

Dépenses de fonctionnement

DEPENSES DE FONCTIONNEMENT 2020	Montant	en %
Charges à caractère général	90 112,65	33,6%
Charges de personnel	124 996,79	46,5%
Atténuation de produits	12 410,00	4,6%
Autres charges courantes	23 702,45	8,8%
Charges financières	2 960,81	1,1%
Charges exceptionnelles	50,00	0,0%
Ecriture d'ordre	14 292,83	5,3%
Total Dépenses	268 525,53	

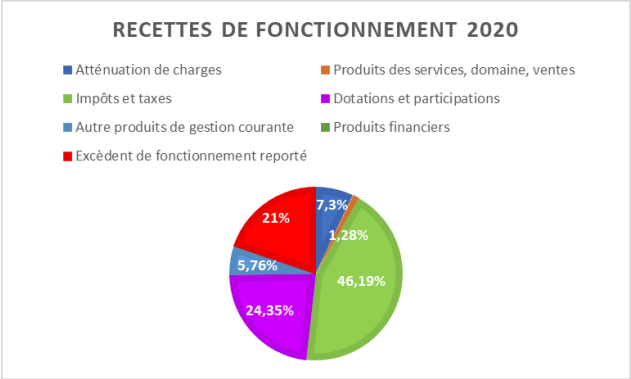

Commentaires sur 2020

Le résultat d'exploitation au 31 décembre 2020 fait apparaitre un excèdent de 101 508,07€

Budget 2021

Le budget 2021 a été réalisé avec la volonté de maitriser les dépenses de fonctionnement en maintenant la qualité des services rendus aux habitants, de contenir la dette, de mobiliser les subventions chaque fois que c'est possible; Budget de fonctionnement: Recettes & Dépenses: 357 129€ Budget d'investissement: 479 926€

Brèves de la commune.

Un grand merci à Dylan pour avoir mis à la disposition de la commune terrain a la Pachoterie. Au croisement des 4 routes, ce terrain occultai visibilité des automobilistes, l'entretien régulier permettra d'amélioren sécurite routière.

Les nouvelles dispositions gouvernementales, liées à la pandémie, ont permis de renouveler les contrats de Claire Guillemot et de Maxime Benoiton pendant une année. Les nouveaux accords sont de 30 heures, avec une prise en charge à 80%.
Bonne continuation à tous les deux.

Félicitations aux gendarmes qui ont été amenés à intervenir à deux reprises sur notre commune, pour des faits de violences et la dégradation de la machine à pains.
Les auteurs ont été arrêtés et la machine remplacée.

Tournera ? Tournera pas ?..Voilà la question???.

<u>le projet éolien de THOLLET - COULONGES</u> <u>dure</u> <u>depuis des années</u>.

Le sujet est clivant et divise une partie de la population.
Actuellement, le conseil d'Etat, juge suprême en la matière, doit se prononcer pour le maintien ou pas de ce parc.
La commune a été amenée à prendre une décision pour l'utilisation de chemins communaux. Après vote à bulletin secret, il y a eu 5 voix pour l'utilisation des chemins, 4 contre, et une abstention. Il faut être pragmatique. A l'heure actuelle, la décision appartient aux juges et uniquement aux juges. Si l'autorisation est confirmée, la municipalité bénéficiera des retombées financières pour les 20 ans à venir, dans le cas contraire, sans aucun état d'âme, le projet sera enterré.
Il y a tout de même lieu de s'interroger sur la prolifération des demandes d'implantations dans notre département et celui de la *Haute Vienne*.
Je vous invite à regarder les sites qui s'y référent.
A la *CCVG* , après un débat animé, un moratoire a été signé pour interdire toute nouvelle implantation sur notre territoire.
Le vote a été sans appel avec 54 voix contre de nouveaux projets et 11 voix pour.
Dans les mois à venir, le conseil Municipal se prononcera pour interdire toutes démarches commerciales sur notre commune.

Bientôt, le Sentier du Pêcheur

L'équipe municipale travaille sur le projet de sentiers de randonnées pour lequel nous nous étions engagés. Votre première adjointe, Françoise Alamome, suit ce dossier.
Coulonges est voisine de communes ayant déjà des sentiers balisés : Brigueil le Chantre, Thollet, Lignac, Tilly, Lussac les Eglises. La commune de Liglet nous a contactés pour réaliser «un sentier d'interprétation » partant de Lépaud pour aller aux Hérolles (pointillé bleu). Ce projet met en avant l'histoire de notre Foire et complètera la diversité des randonnées de Coulonges. Nous envisageons de créer des liaisons avec ces sentiers et baliser nos chemins communaux pour faire des boucles de randonnées.
Avec l'appui de la CCVG nous avons rencontré les représentants de ces communes et nous allons étudier ensemble les tracés qui peuvent être réalise s. Nous nous retrouverons au mois de décembre 2021.
En 2023 La réalisation du débroussaillage et du balisage se fera avec les équipes de la CCVG et une association de randonneurs bénévoles.

Pour commencer, cette année nous réaliserons un petit circuit balisé de 6 km partant de l'étang des carrières aux Hérolles il s'appellera **le Sentier du pêcheur.**

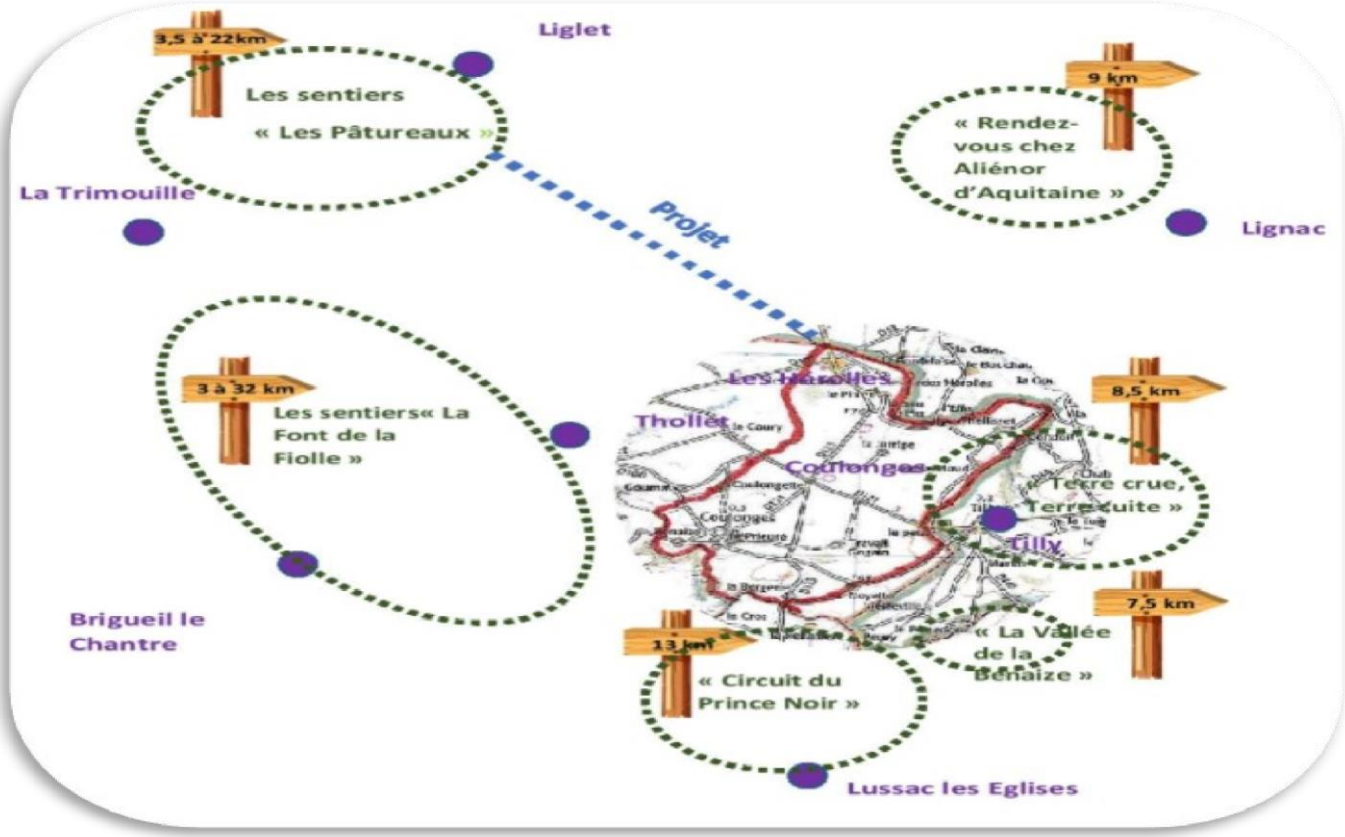

Infos Pratiques

Un nouveau numéro pour les urgences le WE 07 80 65 35 95

MAIRIE DE COULONGES-LES HEROLLES
3, place Sully
Lundi au vendredi : 8h- 12h (**le lundi à 8h30)** Le mercredi s'adresser à la Médiathèque.
Tél. 05 49 91 77 08 **Le Maire reçoit tous les jeudi de 9h à 12h**.
Coulonges-lesherolles@departement86.fr

Electricité SOREGIE Montmorillon
Tél. 05 49 44 79 00

DÉCHETTERIE La Trimouille
Tél. 05 49 83 80 19

SAMU Tél.: 15

GENDARMERIE Montmorillon
Tél. 17 ou 112 (pour les portables) Ou 05 50 91 28 10

POMPIERS Tél. 18 ou 112 (pour les portables)

Médecins & Infirmières
Maison de la santé
52, rue du Général de Gaulle
La Trimouille 86290
05 49 91 60 26
Dr. Tarek ***Boiche*** (généraliste)
Dr. Sylvie ***Beaufigeau*** (généraliste)
Matthieu ***Voisin*** (masseur Kiné)
Mme Lucille ***Vouhe*** (Masseuse Kiné)
Mme Sylvine ***Leveque*** infirmière)
M Emmanuel ***Audebert*** infirmier)
Dr. Hervé ***Vallet*** (généraliste)
Dr. Philippe ***Mureau*** (généraliste)
Belabre 36370
02 54 28 09 41
Mme Dalila **Lebon** (infirmière)
05 49 83 02 06

Pharmacies
Pharmacie **Burg**
La Trimouille 86290

Du côté de la Mairie

Ça continue!

Certains n'ont aucun respect pour nos cantonniers qui sont obligés de nettoyer derrière vous ! Nous vous rappelons que toutes les ordures doivent être déposées dans des sacs poubelle fermés !

La fin des parpaings et des buses de couleurs!

La première partie de l'aménagement du champ de foire des Hérolles est terminée. La disposition graphique des poteaux et gabions répond à des mesures sécuritaires et esthétiques.

Nous avons reçu une multitude d'encouragements même d'anciens habitants des Hérolles.

Forts de votre soutien, nous entamerons la seconde partie par la création d'un espace arboré. **Merci à vous tous!**

***Molière* « Sous la halle » une première aux Herolles!**

Le 10 août, la commune a initié un spectacle de qualité, l'amusante pièce « *Monsieur de Pourceaugnac* », interprétée avec talent par la ***Troupe Prélude en Berry***. Plus de 80 habitants ont profité du spectacle, qui était suivi par un buffet offert par la Mairie.

Une belle initiative ...à renouveler !!

Carnet de l'état civil de la commune

Décès

Avec nos sincères condoléances.

Madame Solange Masse le 31 mai 2021
Monsieur Fabrice Decoux le 27 juillet 2021
Monsieur Peter Crocombe le 3 septembre 2021

Re daction : *Olivier Mayeras*
Nous vous remercions de nous faire parvenir vos avis, commentaires, propositions.
Email: coulonges.les.herolles.infos@gmail.com